

Guía de Materia N° 2 Pueblos Originarios Chilenos

Cuando los españoles llegaron a nuestro país, éste ya estaba habitado por diversos pueblos. Según las estimaciones más conservadoras, a la llegada de los españoles, en 1536, había en Chile 1.050.000 indígenas. Unos 200 mil habitaban las regiones desérticas y semidesérticas del norte del país; otros 200 mil vivían en la zona central de Chile; en el centro sur (Araucanía) habitaban unos 450.000, y en el extremo sur, los 200.000 restantes.

La localización geográfica de los pueblos aborígenes estaba en directa relación con sus modos de vida, sedentarios o nómadas, con su organización social, con sus costumbres y con sus hábitos domésticos de vida. De modo que estos aborígenes presentan una gran diversidad cultural, situación explicable por la forma geográfica de Chile continental y su ambiente biofísico, así como por las distintas formas que desarrollaron de adaptarse, los contactos entre algunos de ellos y las migraciones.

Se pueden distinguir los siguientes pueblos prehispánicos:

- Tribus agricultoras de la zona norte: Atacameños y Diaguitas.
- Tribus agricultoras de la zona central y sur: Picunches, Mapuches y Huilliches.
- Bandas recolectoras del norte y centro sur : Changos y Pehuenches.
- Bandas canoeras de la zona austral: Chonos, Alacalufes (kaweshkar) y Yaganes.
- Bandas pedestres de la zona austral: Tehuelches (Aonikenk) y Onas (Selknam).

1

Los pueblos originarios prehispánicos que habitaban en el actual territorio de Chile se caracterizaron, entre otros aspectos, porque **todos ellos**

- construyeron grandes fortificaciones de piedra de carácter defensivo.
- tuvieron una concepción religiosa politeísta.
- desconocieron el uso del arado de tiro para faenas agrícolas.

- Sólo I
- Sólo I y II
- Sólo I y III
- Sólo II y III
- I, II y III

Distribución de los pueblos y culturas de Chile a la llegada de los españoles.

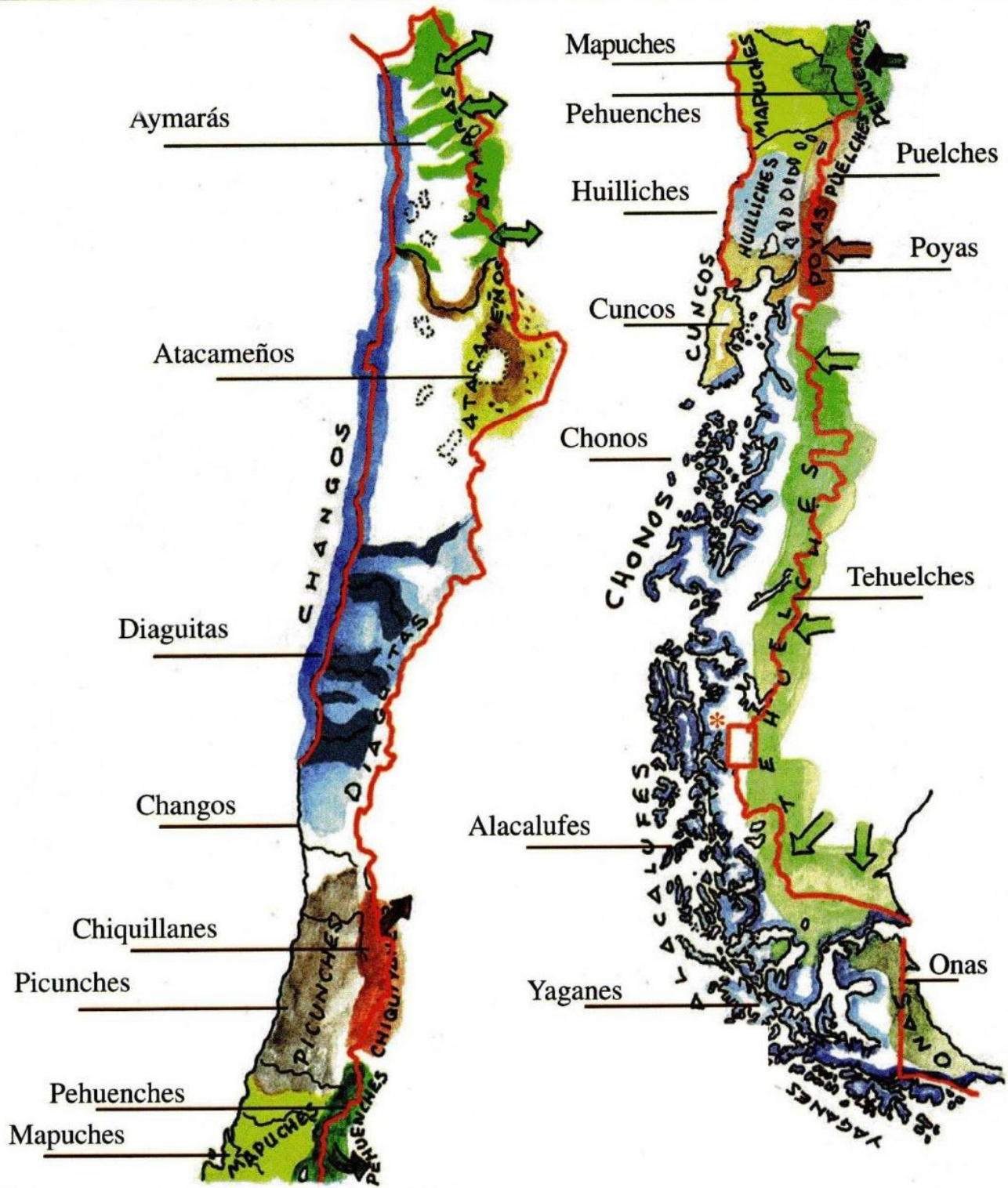

* "Acuerdo entre la República de Chile y la República Argentina para precisar el recorrido del límite desde el Monte Fitz-Roy hasta el Cerro Daudet".
(Buenos Aires, 16 de diciembre de 1998).

Tribus Agricultoras de la Zona Norte		
	Atacameños	Diaguitas
Ubicación	Hoya del río Loa y parte de la Precordillera	Entre el río Copiapó y el río Aconcagua
Idioma	El Kunza, y por influencia incásica, el Quechua	El kakán
Religión	Veneración a fuerzas de la naturaleza y creencia de vida ultraterrenal. Culto del sol por incas.	Por influencia Inca el culto al sol
Economía	Practicaron la agricultura, el comercio con los changos de la costa y la cría de ganado	Practicaron la agricultura, el comercio con los changos de la costa y la cría de ganado
Organización Social	Señorío. Organizados en Ayllús.	Señorío. Organizados en Ayllús.
Viviendas	Casas de piedra rectangulares con techos planos hechos de barro y ramas Pucarás: aldeas fortificadas	Chozas de madera cubiertas con ramas y vegetales
Etapas de desarrollo	Formativo	Formativo
Otras características	Desarrollan alfarería y metalurgia.	Alfarería con motivos geométricos y figuras zoomorfas (jarro pato). Fundían el cobre y otros minerales con los que hacían objetos.

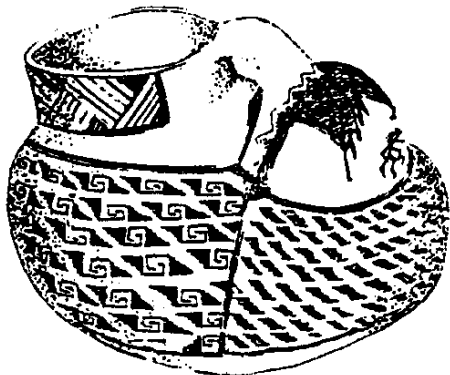

Alfarería Diaguita: Jarro Pato

2

Los pueblos originarios que a la llegada de los conquistadores españoles habitaban las zonas altiplánicas que hoy forman parte de Perú, Bolivia, Chile y Argentina, construyeron terrazas en sectores con pendiente. Estas terrazas o andenes tenían como objetivo fundamental,

- servir de plataformas para detectar el avance de enemigos.
- ampliar las tierras de cultivo en las laderas de los cerros.
- aplanar el suelo para construir las viviendas en terreno firme.
- generar espacios para alimentar el ganado de alpacas y llamas.
- modelar el territorio para la construcción de caminos que conectaran el área.

Entre el río Aconcagua y la isla de Chiloé habitaba el grupo étnico más numeroso, los mapuche o "gente de la tierra". No conformaron un solo pueblo ya que estaban divididos en numerosos linajes. Estos pueblos tenían en común la lengua, el mapudungún, un sistema de creencias y algunas costumbres. Practicaban la pesca, la caza y la recolección de frutos. La agricultura era practicada con mayor intensidad en la zona central.

La división tradicional de este grupo étnico toma como base su ubicación geográfica: en la zona norte, desde el Aconcagua hasta el itata, se encontrarían los **Picunches** (gente del norte), que fueron conquistados por los Incas y recibieron su influencia en materia agrícola; en la zona sur, desde el Toltén hasta la isla de Chiloé, se encontrarían los **Huilliches** (gente del sur); en la zona cordillerana se encontrarían los **Pehuenches** (gente del pehuen); y en la zona central, entre el itata y el tolten, se encontrarían los **Mapuche**, que resistieron tanto la conquista inca como española. Este último grupo es denominado Araucanos por el conquistador español.

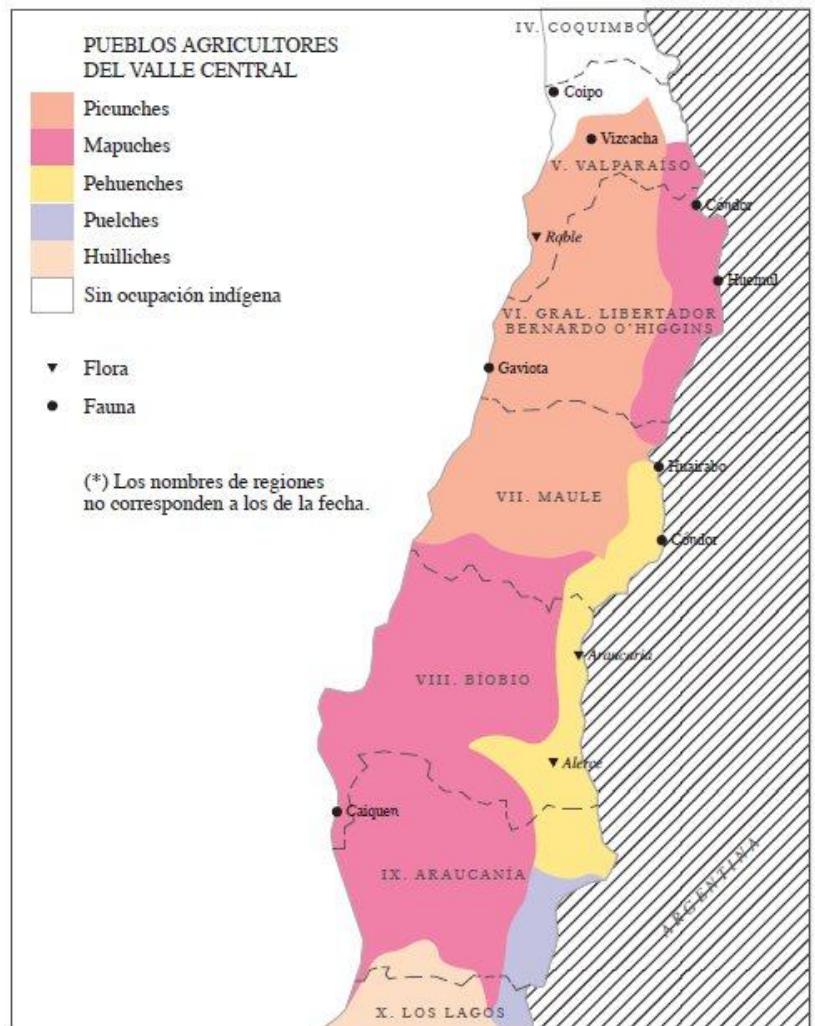

Fuente: puntajenacional.cl

Tribus Agricultoras de la Zona Centro Sur		
	Picunches	Huilliches
Ubicación	Entre los ríos Aconcagua e Itata	Desde el Toltén hasta el Golfo de Reloncaví
Idioma	Mapudungun. Su nombre se traduce como "gente del norte"	Mapudungun. Su nombre significa "gente del sur"
Religión	Vida ultraterrena y un ser humano compuesto por cuerpo y espíritu	Culto a los antepasados. Creían en una vida similar a la araucana
Economía	Practicaron la agricultura y la cría de ganado	Practicaron la agricultura, la cría de ganado y la pesca.
Organización Social	Se agrupaban en tribus, bajo el control de los Incas.	Se agrupaban en tribus carentes de un poder central permanente
Viviendas	Chozas o rucas de totora	Pequeños ranchos similares a los picunches
Etapas de desarrollo	Formativo	Formativo
Otras características	Tienen alfarería y utilizan arcos, flechas, lanzas cortas, para la defensa. Labran con una coa	Hicieron instrumentos de madera para la agricultura y vasijas.

3

En el siglo XVI, cultivaba de preferencia el maíz, el poroto y la papa en la zona que se extiende, aproximadamente, entre el río Aconcagua y el sector norte de la isla de Chiloé. Criaba un animal parecido al guanaco del cual obtenía gran utilidad. Habitaba en ranchos de quinchas, con techos de paja.

La caracterización anterior corresponde a la etnia presente en la población actual chilena que se denomina

- a) aimara.
- b) diaguita.
- c) mapuche.
- d) tehuelche o aónikenk.
- e) alacalufe o kaweshkar.

Mapuches o Araucanos	
Ubicación	Entre el Itata y el Toltén
Idioma	El mapudungun
Religión	Creían en el Pillán, el ser creador y las rogativas se llamaban Nguillatún. Los Huecuves eran seres malignos y los curanderos se llamaban Machis, siendo sus ceremonias los Machitunes.
Economía	Practicaron la agricultura, la cría de ganado y la pesca.
Organización Social	<p>La unidad básica es el Lov o familia que se unían para formar un levo o rehue, bajo el mando de un Lonko o cacique. La unión de varios rehues formaban un aillarehue, regido por un toqui. Esta agrupación mayor se formaban en la eventualidad de la guerra.</p> <p>El máximo nivel de la organización estaba constituido por el Vutalmapu. Eran tres y correspondían a los sectores geográficos longitudinales: costa, centro y cordillera.</p> <p>Las personas destacadas por su riqueza, con un prestigio especial en la comunidad, se denominaban ulmenes.</p>
Viviendas	Chozas de totora con forma de rucas
Etapas de desarrollo	Formativo
Otras características	Practicaban la industria textil. Tenían cerámica tosca sin decoraciones. Usaban collares, prendedores, aros de piedra. Conocieron la cestería, el tallado de madera y la preparación de pieles

4

Las creencias religiosas Mapuches se identifican con la acción de seres superiores como gestores de los hechos de la naturaleza. Este carácter animista se advierte, especialmente, en la ceremonia realizada por el pueblo en su intento por lograr el favor de los dioses. El nombre de esta ceremonia es:

- a) Nguillatún
- b) Huecuve
- c) Pillan
- d) Machitun
- e) Kloketen



5

Los mapuches a la llegada de los conquistadores españoles se caracterizaban, entre otros, por el (los) siguiente(s) aspecto(s):

- I. Practicaron la caza, recolección y actividades agrícolas.
- II. Construyeron centros urbanos densamente poblados.
- III. Habitaron un área territorial extensa.

- A) Sólo I
- B) Sólo I y II
- C) Sólo I y III
- D) Sólo II y III
- E) I, II y III

Bandas Recolectoras del Norte y Zona Centro Sur	
Cambios	
Ubicación	en la costa, entre los ríos Loa y Choapa
Idioma	No precisado
Economía	Practicaron la recolección costera y la pesca.
Organización Social	Bandas nómades que se movían en pequeños grupos a lo largo de la costa
Viviendas	Toldos de cuatro postes, cubiertos con cueros de lobo marino
Etapas de desarrollo	Arcaico
Otras características	Tumbas cercanas al mar. Fabricaron arpones, balsas de cuero y vasijas con intestinos de lobo marino



Balsa de piel de lobo marino (Changos)
 Fuente: Antonio Marquez, "Historia de Chile Ilustrada"

Pehuenches	
Ubicación	Desde Chillán hasta los Angeles en la zona cordillerana
Idioma	El mapudungun. Su nombre significa "gente del piñón"
Religión	Creían en una vida posterior, por influencias externas
Organización Social	Formaron bandas nómades. Fueron recolectores y cazadores, desconociendo las técnicas agrícolas
Viviendas	Habitaban en toldos de cuero
Etapas de desarrollo	Arcaico
Otras características	Se adornaban con plumas. Fabricaban boleadoras

En la zona cordillerana se pueden distinguir otras bandas recolectoras, muy similares a los Pehuenches. Los **Chiquillanes** se situaron entre los Andes (V Región) y Rancagua. Los **Puelches** (gente del este) se situaron al sur de los Pehuenches, entre los 36° y 38° de latitud sur. Los **Poyas** se situaron entre los 41° y 42° de latitud sur, en las inmediaciones del lago Nahuelhuapi (hoy territorio argentino).

En la isla de Chiloé vivían los **Cuncos**, un pueblo cazador, recolector y pesquero, que practicaba una agricultura incipiente (cultivan la papa). A fines del siglo XVIII, desaparecen como pueblo, al mezclarse con Chonos y Huilliches.

Las características de los **pueblos de la zona austral** (Chiloé al sur) están determinadas por la zona geográfica en que habitan. Los aborígenes de los canales son bandas canoeras que viven de la recolección costera (chonos, alacalufes y yamanas); los aborígenes de la zona continental y Tierra del Fuego son bandas recolectoras terrestres que viven de la caza (tehuelches y Onas).

En esta zona **no existe la práctica de la agricultura y ganadería**. Tampoco se conoce el uso de metales.

Bandas Canoeras de la Zona Austral		
	Alacalufes o Kaweshkar	Yaganes
Ubicación	Desde Península de Taitao hasta El Estrecho de Magallanes	La costa austral de Tierra del Fuego
Religión	Creían en vida ultraterrena, en Dios Supremo llamado Cholass y espíritus mágicos y malignos	Creían en un ser supremo que confería vida ultraterrena llamado Vatauineiwa
Economía	Caza, pesca y recolección costera	Caza, pesca y recolección costera
Organización Social	Se unían en familias de sangre, obedeciendo al jefe de familia. Practicaban la poligamia	La familia en la cual se vivía, se cazaba, se recolectaba en conjunto
Viviendas	En tierra hacían toldos redondos que terminaban en punta. Pasaban la mayor parte en canoa	No habitaban un lugar permanente. En tierra construían toldos cónicos hechos de madera y cubiertos de cuero. En mar lo hacían en canoas hechas de corteza de árbol
Etapas de desarrollo	Arcaico	Arcaico
Otras características	Pescaban y mariscaban. Hacían canoas de corteza de árbol y de troncos. Fabricaron arpones y cuchillos de huesos de animales marinos	Vestían sólo capa de pieles. Recolectaban moluscos, peces, lobos marino, zorros y guanacos. Con cuero de lobos marinos hicieron balsas.

6

Los kawéshkar, incorrectamente denominados alacalufes, son un grupo étnico que aún tiene presencia en Chile. En el siglo XVI habitaban desde la Península de Taitao hasta la zona del Estrecho de Magallanes. En aquella época, entre sus rasgos culturales destacaba

- A) el activo comercio con otros pueblos prehispánicos.
- B) la práctica del nomadismo en canoas de madera.
- C) la utilización de armas y herramientas de metal.
- D) el cultivo de la papa y el maíz.
- E) la elaboración de vasijas ceremoniales de cerámica.

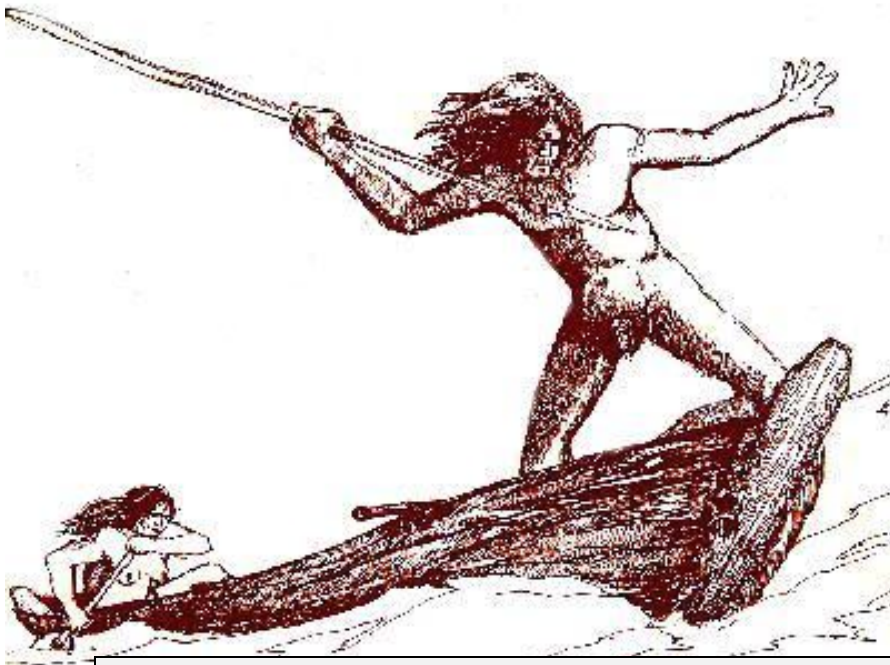

.Chonos	
Ubicación	Entre los 43° y 48° de L.S.
Idioma	No precisado
Religión	Desarrollaban algunos ritos mágicos
Economía	Practicaron la caza, recolección costera y la pesca.
Organización Social	Los hombres buscaban leña y pasaban la mayor parte del día frente al fuego. Las mujeres mariscaban. Criaban perros para hacer con el pelaje paños
Viviendas	Al estar en tierra estaban en armazones de palos cubiertos con cueros o bien cuevas. En mar pasaban en sus "dalcas" (canoas)
Etapas de desarrollo	arcaico
Otras características	Fabricaron lanzas, mazas, anzuelos de madera y redes de fibra vegetal

Bandas Pedestres de la Zona Austral		
	Tehuelches o Aonikenk	Onas o Selknam
Ubicación	En la región cordillerana desde el Golfo de Reloncaví hasta el Estrecho de Magallanes	En la última franja de la Patagonia, e la Isla de Tierra del Fuego
Religión	Creían en un ser benévolo y otro malévolo, causante de su suerte	Creían en un dios llamado timaukel y en la inmortalidad del alma. Tenían chamanes que se comunicaban con los muertos, curaban y procuraban el bienestar general
Economía	Caza y recolección	Caza y recolección
Organización Social	Se agrupaban en bandas nómades dirigidas por un jefe y con un territorio particular en el que podían vivir. En general practicaban la monogamia	Pequeñas bandas que deambulaban. Realizan ceremonias como el Hain , en la que los hombres se disfrazaban con horrorosas caretas y asustaban a las mujeres
Viviendas	Vivían en toldos de cuero.	Toldos de base circular y techos puntudos, de cuero y madera.
Etapas de desarrollo	Arcaico	arcaico



7

Entre los pueblos que habitaban Chile antes de la llegada de los españoles estaban los onas o selk'nam, quienes ocupaban gran parte de Tierra del Fuego. Este pueblo consiguió alcanzar una **etapa arcaica** de desarrollo cultural, lo que implicó, entre otras cosas, que su economía se basó fundamentalmente en

- A) la práctica de la agricultura.
- B) la elaboración de cerámica.
- C) la caza y recolección.
- D) la fabricación de objetos de metal.
- E) el intercambio de productos artesanales.

El **Censo 2002** arrojó los siguientes resultados con respecto a las étnias originarias:

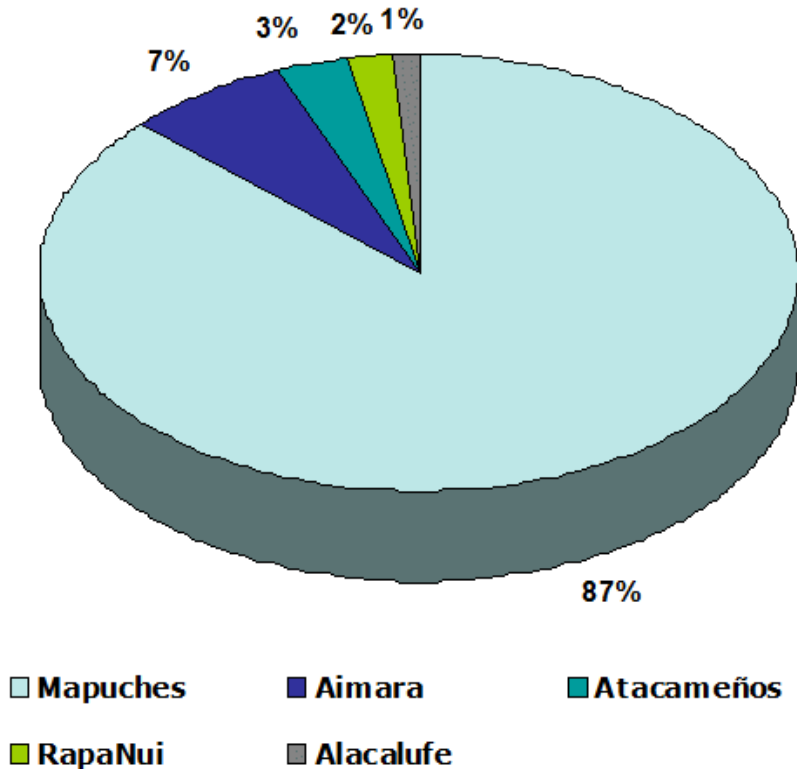

De los 15.116.435 habitantes de Chile, 692.192 personas se reconocieron pertenecientes a algún pueblo originario, lo que representa al 4,6% de la población total.

La región que concentra el mayor porcentaje de población indígena es la de la Araucanía (23,5%).

8

El conjunto de pueblos indígenas prehispánicos, que se localizaron en territorios que forman parte de Chile actual, se caracterizó entre otros aspectos, por

- poseer un gobierno central representativo.
- presentar una continua resistencia a la invasión hispánica.
- tener una marcada influencia incaica.
- haber conocido sin excepción la técnica de la metalurgia.
- constituir un verdadero mosaico cultural.

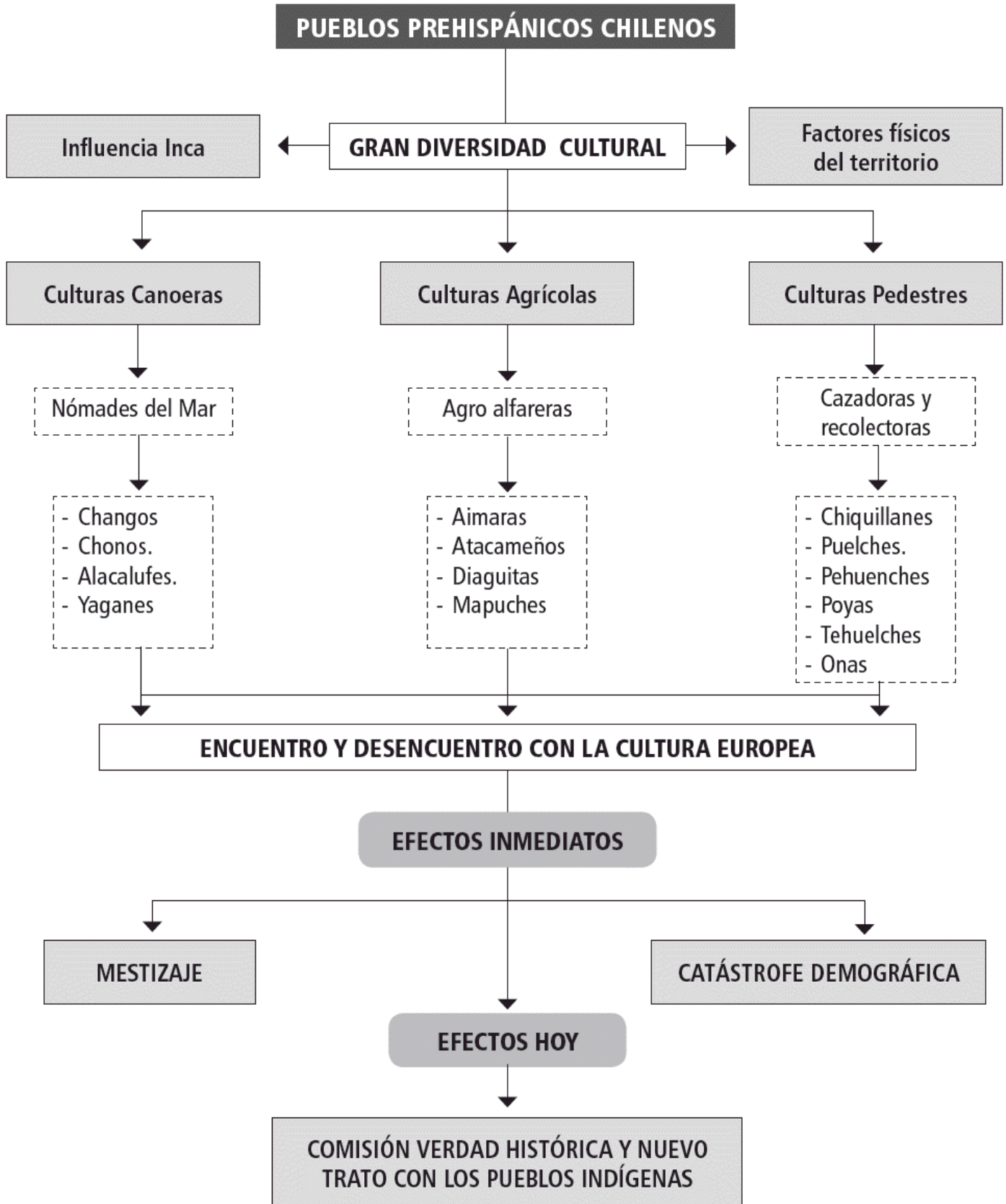

Fuente: Guía de materia, Cpech (2009)

Glosario

Banda	Organización social. Grupo de familias de cazadores recolectores nómadas o seminómadas. El mas viejo del grupo es el jefe y en el aspecto religiosos son animistas. La sociedad es de carácter igualitario.
Kloketen	Joven que participa en la ceremonia Ona del Hain.
Lonko	Jefe de las comunidades mapuches en tiempos de paz.
Mingaco	Trabajo comunitario realizado por los Mapuches consistente en la construcción de la ruca familiar.
Nguillatún	Ceremonia Mapuche realizada alrededor del canelo. En ella se rogaba el favor de los espíritus.
Pucara	Construcción de piedra a manera de fortificación utilizada por los Atacameños. Ubicada en un emplazamiento estratégico, destinada a controlar y asegurar el dominio sobre la zona circundante.
Señorío	Sistema político de grupos que superan el nivel de banda y tribus. Se caracteriza por la jerarquización social y la existencia de un jefe común (señor). Es un sistema pre estatal. En Chile sólo dos pueblos llegaron a este nivel de organización: Atacameños y Diaguitas.
Vutalmapus	Grandes unidades territoriales o ecosistemas costero, del valle y cordillera propios de la cultura Mapuche.

Claves

1. D	3. C	5. C	7. C
2. B	4. A	6. B	8. E